ΓΕΩΛΟΓΙΚΟΣ ΧΑΡΤΗΣ
ΤΟΥ ΓΕΩΠΑΡΚΟΥ ΒΙΚΟΥ - ΑΩΟΥ
GEOLOGICAL MAP OF VIKOS - AOOS GEOPARK

ΥΠΟΜΝΗΜΑ / LEGEND

QUATERNARY

- ΑΛΛΟΥΒΙΑ / ALLOUVIAL DEPOSITS
- ΑΝΑΒΑΘΜΙΔΕΣ / RIVER TERRACES
- ΚΟΡΗΜΑΤΑ / SCREE
- ΜΟΡΕΝΕΣ / GLACIAL DEPOSITS

ΙΟΝΙΟΣ ΖΩΝΗ / IONIAN ZONE

- ΦΛΥΣΧΗΣ / FLYSCH
- ΑΣΒΕΣΤΟΛΙΘΟΙ / LIMESTONES

ΖΩΝΗ ΠΙΝΔΟΥ / PINDOS ZONE

- ΦΛΥΣΧΗΣ / FLYSCH — *U. EOCENE - OLIGOCENE*
- ΑΣΒΕΣΤΟΛΙΘΟΙ / LIMESTONES — *U. JURASSIC - EOCENE*

ΠΕΛΑΓΟΝΙΚΟ ΚΑΛΥΜΜΑ / PELAGONIAN NAPPE

- ΣΧΙΣΤΟΛΙΘΟΙ - ΚΕΡΑΤΟΛΙΘΟΙ / SCHISTS - SHERTS — *JURASSIC*
- ΑΣΒΕΣΤΟΛΙΘΟΙ / LIMESTONES — *JURASSIC*
- ΟΦΙΟΛΙΘΟΙ / OPHIOLITES — *JURASSIC*

- ΡΗΓΜΑΤΑ / FAULTS
- ΕΠΩΘΗΣΗ ΠΙΝΔΟΥ / PINDOS OVERTHRUST
- ΕΠΩΘΗΣΗ ΠΕΛΑΓΟΝΙΚΟΥ ΚΑΛΥΜΜΑΤΟΣ / OVERTHRUST PELAGONIAN NAPPE

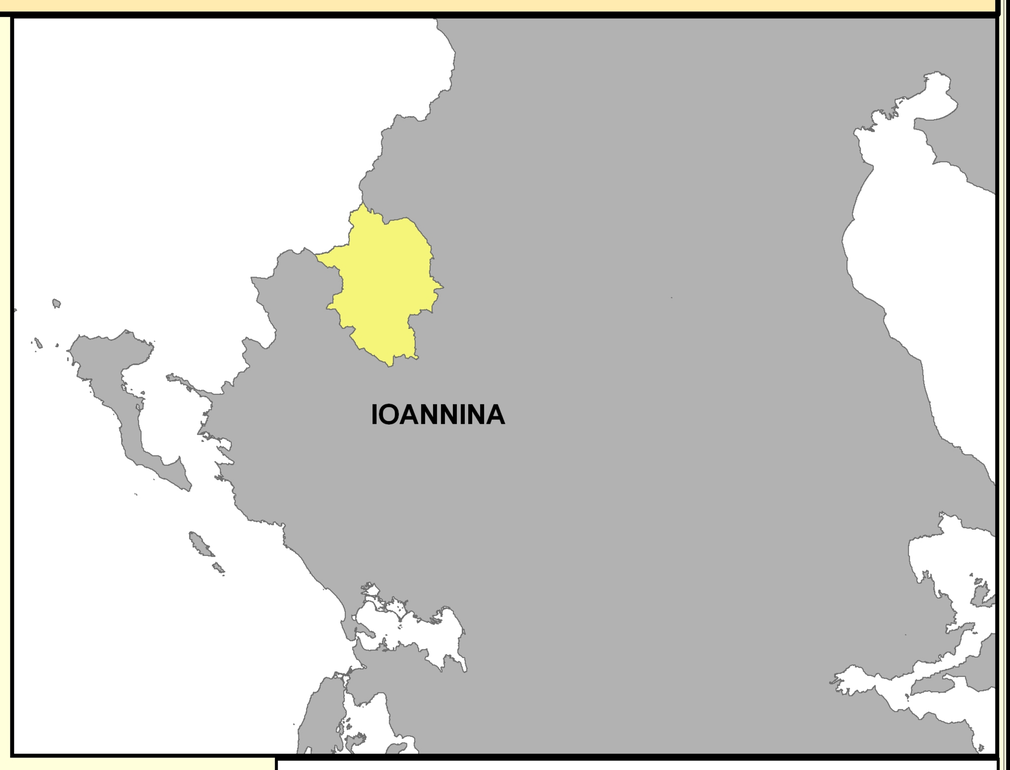

Εκπαιδευτικός, Επιστημονικός και Πολιτιστικός Οργανισμός των Ηνωμένων Εθνών

Βίκος - Αώος
Παγκόσμιο Γεωπάρκο ΟΥΝΕΣΚΟ

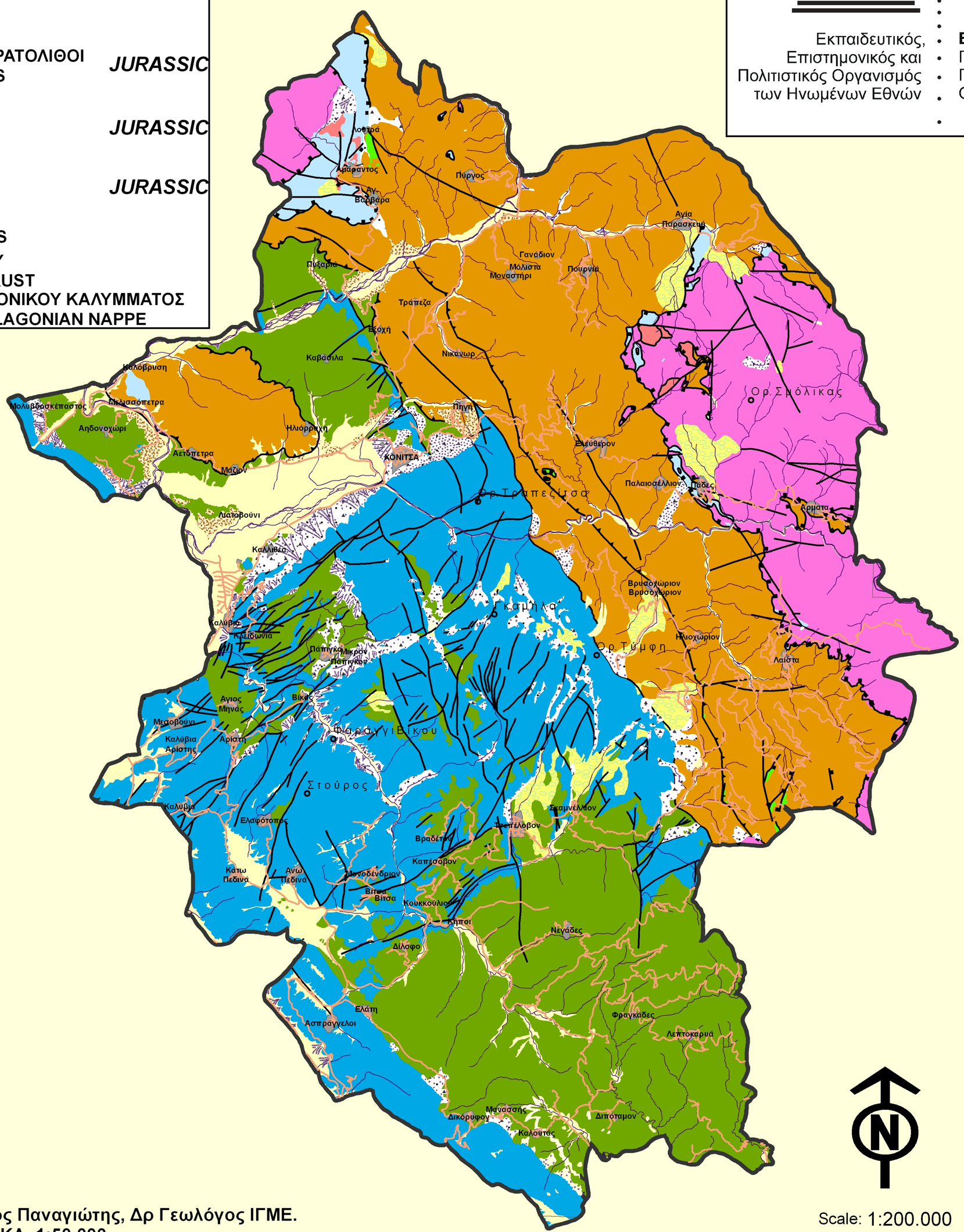

Scale: 1:200.000

0 1,5 3 6 9 12 Km

ΙΝΣΤΙΤΟΥΤΟ ΓΕΩΛΟΓΙΚΩΝ & ΜΕΤΑΛΛΕΥΤΙΚΩΝ ΕΡΕΥΝΩΝ
Ι.Γ.Μ.Ε

Επεξεργασία χάρτη: Πάσχος Παναγιώτης, Δρ Γεωλόγος ΙΓΜΕ.
Δεδομένα απο Φ.Γ.Χ. ΙΓΜΕ ΚΛ. 1:50.000.
Φ. ΔΟΛΙΑΝΑ, ΚΟΝΙΤΣΑ, ΤΣΕΠΕΛΟΒΟ, ΙΩΑΝΝΙΝΑ
ΒΑΣΙΛΙΚΟ - ΠΟΓΩΝΙΑΝΗ, ΠΕΝΤΑΛΟΦΟΣ